

Un conflicto socioambiental surge cuando existe desacuerdo entre diferentes personas, grupos, empresas privadas o instancias gubernamentales sobre la propiedad o usos de los elementos naturales, lo cual puede generar distintos niveles de violencia.

### Actualizaciones

#### Conflicto: San Sebastián Teponahuatlán y Tuxpan de Bolaños

**30/05/22.** El pueblo wixárika de San Sebastián Teponahuatlán y Tuxpan sostuvo una reunión con el presidente de México, Andrés Manuel López Obrador. El gobierno federal acordó garantías para la restitución de casi 11 mil hectáreas, invadidas por particulares.

El encuentro se dio luego de 900 kilómetros de caminata wixárika y la instalación de un plantón para que el mandatario los recibiera.



Un conflicto socioambiental surge cuando existe desacuerdo entre diferentes personas, grupos, empresas privadas o instancias gubernamentales sobre la propiedad o usos de los elementos naturales, lo cual puede generar distintos niveles de violencia.

### Actualizaciones

#### **Conflicto: ciclovía avenida Guadalupe**

**31/05/22.** La organización «Vecinos al Rescate de Avenida Guadalupe» presentó un estudio sobre la presunta afectación vial que generará el proyecto de la ciclovía de la avenida Guadalupe, en Zapopan.

Señalan que seguirán movilizándose para que el gobierno municipal atienda los cambios sugeridos, apoyados por más de 500 vecinos.



Un conflicto socioambiental surge cuando existe desacuerdo entre diferentes personas, grupos, empresas privadas o instancias gubernamentales sobre la propiedad o usos de los elementos naturales, lo cual puede generar distintos niveles de violencia.

### Actualizaciones

#### Conflicto: bosque El Nixticuil

**31/05/22.** El gobierno municipal de Zapopan informó que aún no ha recibido la solicitud para la construcción de un centro comercial en el predio clasificado como «Área de Conservación Ecológica con Actividades Silvestres», ubicado en una cañada del bosque El Nixticuil.

Además del aval municipal, el proyecto tendría que contar con la aprobación de la Comisión Nacional del Agua (Conagua) y presentar evaluaciones de impacto ambiental.

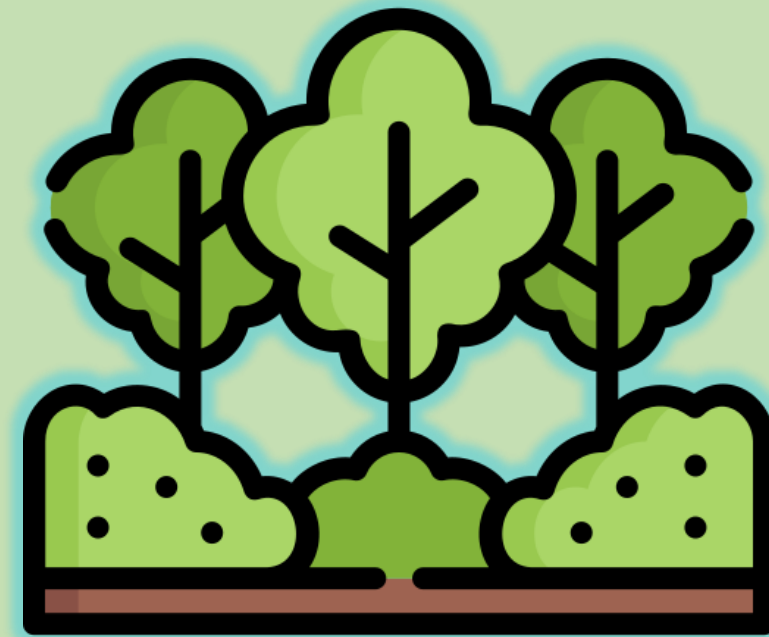

Un conflicto socioambiental surge cuando existe desacuerdo entre diferentes personas, grupos, empresas privadas o instancias gubernamentales sobre la propiedad o usos de los elementos naturales, lo cual puede generar distintos niveles de violencia.

### Actualizaciones

#### Conflicto: planta tratadora de Ayotlán

**01/06/22.** Personas habitantes de Ayotlán realizaron una nueva manifestación por la afectación en aguas superficiales y subterráneas relacionadas con una planta de tratamiento de vinazas, que no opera de manera adecuada. En mayo, la Secretaría de Medio Ambiente y Desarrollo Territorial (Semadet) anunció sanciones al respecto, sin embargo, las descargas contaminantes persisten.



Un conflicto socioambiental surge cuando existe desacuerdo entre diferentes personas, grupos, empresas privadas o instancias gubernamentales sobre la propiedad o usos de los elementos naturales, lo cual puede generar distintos niveles de violencia.

### Actualizaciones

#### Conflicto: Huentitán

**02/06/22.** Personas vecinas y personas defensoras de derechos humanos que luchan por recuperar el predio denominado «Parque Resistencia Huentitán» denunciaron que, a pesar de tener una suspensión judicial que evita la continuación de obras del proyecto inmobiliario, los trabajos persisten.

También, señalaron, la Comisión de Responsabilidades del Congreso del Estado de Jalisco aún no ha emitido el acuerdo para determinar si se inicia o no un juicio político en contra de personas servidoras públicas señaladas por presuntas irregularidades a favor del desarrollo habitacional que se pretende construir en el sitio.



Fuente: registros en medios de comunicación  
monitoreados por la Unidad de Análisis y Contexto  
de la CEDHJ  
del 1 de enero de 2018 al 6 de junio de 2022.

## Estadísticas

Durante mayo, 10 conflictos socioambientales se mantuvieron activos en Jalisco. El caso de el bosque de Nixticuil fue el más dinámico en la agenda pública.

Nombre de conflicto	Cantidad de actualizaciones durante el mes
Bosque Nixticuil	4
Presa Zoquipan	3
Vertedero Los Laureles y Matatlán	3
Arroyo Seco	2
Comunidad wixárika de San Sebastián Teponahuatlán y Tuxpan de Bolaños	2
Vertedero Los Picachos	2
Lago de Chapala	1
El Ahogado	1
Huentitán	1
Chalacatepec	1

Fuente: registros en medios de comunicación monitoreados por la Unidad de Análisis y Contexto de la CEDHJ del 1 de enero de 2018 al 6 de junio de 2022.

